BRITAINS

TOY CATALOGUE 1986

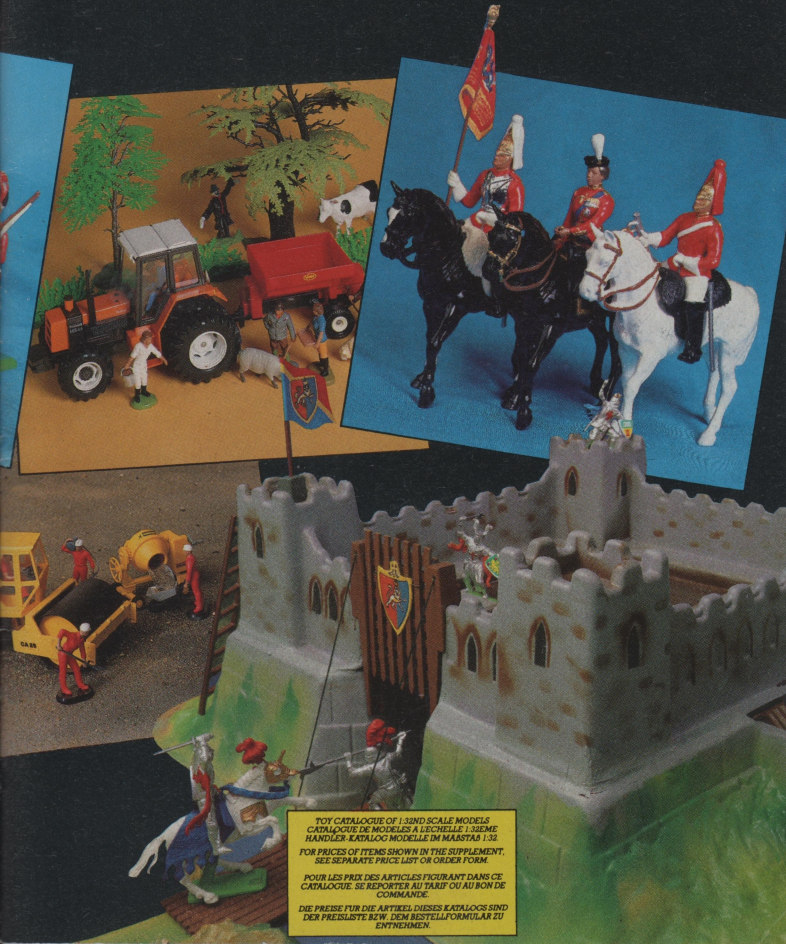

TOY CATALOGUE OF 1:32ND SCALE MODELS
CATALOGUE DE MODELES A L'ECHELLE 1:32EME
HANDLER-KATALOG MODELLE IM MASSTAB 1:32

FOR PRICES OF ITEMS SHOWN IN THE SUPPLEMENT, SEE SEPARATE PRICE LIST OR ORDER FORM.

POUR LES PRIX DES ARTICLES FIGURANT DANS CE CATALOGUE, SE REPORTER AU TARIF OU AU BON DE COMMANDE.

DIE PREISE FUR DIE ARTIKEL DIESES KATALOGS SIND DER PREISLISTE BZW. DEM BESTELLFORMULAR ZU ENTNEHMEN.

Packed individually
En boite individuelle
In Stückpackung
14 × 12.5 × 3.5 cm

BLUES AND ROYALS
(Horse Guards)

HOUSEHOLD CAVALRY

NEW

7231 Horse Guard.

7244 Farrier

7245 Standard Bearer

LIFE GUARDS

NEW

7247 Trumpeter

NEW

7246 Standard Bearer

7230 Life Guard.

7232 Her Majesty Queen Elizabeth.

METAL BOXED SETS
28 × 16 × 3 cm
7228 3 Mounted Life Guards.
7229 3 Mounted Horse Guards.
7233 H.M. Queen Elizabeth with Mounted Life and Horse Guard.

METAL BOXED SETS
32 × 11 × 3.5 cm
7226 2 Life Guards.
7227 3 Life Guards.
7248 2 Policeman with Yeoman of the Guard, Life Guard, Horse Guard and Scots Guard.

NEW

Policeman

Life Guard

Horse Guard

Yeoman of the Guard

PRESENTATION BOXED SETS 35 × 21 × 3.5 cm
7218 Her Majesty, Queen Elizabeth with mounted Life Guard Standard Bearer, Trumpeter, Farrier and Scots Guards Officer, and 3 marching Scots Guards. 8 models.
7219 As above but with Horse Guards 8 models.

SCOTS GUARDS
Piper
Guard
Queen's Colour
Regimental Colour
Officer.

NEW

METAL BOXED SETS
32.5 × 11 × 3.5 cm
7237 6 Black Watch Highlanders including Piper and Officer
7238 6 Scots Guards including Piper
7239 6 Gordon Highlanders including Piper and Officer
7240 6 Black Watch Pipers
7241 6 Scots Guards Pipers
7242 6 Gordon Highlanders Pipers

GORDON HIGHLANDERS
Piper
Highlander
Officer.

BLACK WATCH
Piper
Highlander
Officer.

US MARINE CORPS
Marine
US National Flag
Marine Corps Standard
Marine.

NEW

BOXED SET
25 × 16 × 3 cm
7236 3 Royal Canadian Mounted Police

7234
Royal Canadian Mounted Police.

METAL BOXED SETS
22 × 14 × 2.8 cm
7249 Queen's Colour and Regimental Standard of the Scots Guards with 2 Guards. 4 models.
Couleur de la Reine et Drapeau de Regiment des Scots Guards avec 2 Guards. 4 modèles.
Königliche Flagge und Regimentsfahne der Scots Guards mit 2 Guards. 4 Figuren.

US MARINE CORPS BOXED SETS
7301 US National Flag and Marine Corps Standard with 2 Marines marching. 4 models.
7302 US Marine Corps Sergeant and 5 Marines marching. 6 models.
7303 US National Flag and Marine Corps Standard with Sergeant and 7 Marines marching. 10 models.

9810 Tipping Dump Truck
Camion à Benne Basculante
Kippmulde
8.3 cm

9813 Unimog
Camion Unimog
Unimog
14 cm

9812 Ford Tractor
12.5 cm

9814 J.C.B. Digger
Pelleteuse J.C.B.
J.C.B. Bagger
23 cm

9815 Tipper Truck
Camion à Benne basculante
Kipp-LKW
22.5 cm

9816 Truck mixer
Camion Betonnière
Betontransporter
24 cm

9817 Petrol Tanker
Citerne à Essence
Benzintankwagen
23 cm

9818 Dynapac CA25 Road Roller
17 cm

NEW

NEW

9838 Rear Digger
Pelleteuse arrière
Heckbagger
18 cm

9840 'Atlas Copco' Compressor
Compresseur
Kompressor
10 cm

9841 Road Gritter
Sableuse
Streuanhänger
13.5 cm

9842 Liquid Tanker
Remorque Citerne
Tankwagen
23 cm

9820 Land-Rover
12.5 cm

NEW

9843 Winget Cement mixer
Betonnière
Betonmischer
11 cm

9845 Safety Trailer
Remorque de Securité
Wanderbaustellen-
Absicherungsanhänger
15 cm

NEW

NEW

9844 Pipe Transporter
Transporteur de Tuvaux
Rohrentransporter
18 cm

9881 Deutz Tractor and Rear Dump
Tracteur Deutz et Remorque à Benne
Basculante
Deutz Traktor und Kipphänger
28.5 cm

9882 Ford Tractor and Front Digger
Tracteur Ford et Pelleteuse avant
Ford Traktor und Frontbagger
25 cm

9884 Snowplough, Unimog and Gritter
Chasse-Neige, Unimog et Epandeuse de sable
Unimog mit Schneepflug und
Streuanhänger
24 cm

NEW

9886 Tractor
and Liquid
Tanker
Tracteur avec
Remorque
Citerne
Traktor und
Takwagen
38 cm

9887
Unimog and
Pipe
Transporter
Unimog et
Transporteur
de Tuyaux
Unimog und
Rohren-
transporter
32 cm

9890
Volvo Valmet Tractor
and Snow Plough
Tracteur Volvo
Valmet avec
Chaisse-Neige
Volvo Valmet
Traktor und
Schneeplug
19.5 cm

NEW

NEW

9888 Landrover and Safety Trailer
Landrover et Remorque de Sécurité
Landrover und Wanderbaustellen-
Absicherungsanhänger
27.5 cm

NEW

9889 Land-Rover and Low loader
Land-Rover et Remorque Basse
Land-Rover und Niedebordan
hänger
29 cm

9801
4 Workmen, assorted Road Signs and Road Marker Cones
4 Personnages avec Panneaux et Cones de Signalisation
4 Arbeiter, sortierte Verkehrszeichen und Markeierungskegel

9891 Landrover and Safety Trailer, Winget Tipping Dump Truck and Mixer,
Compressor and 2 men
Landrover et Remorque de Séurité, Camion à Benne Basculante Betonnière,
Compresseur et 2 Personnages
Landrover und Wanderbaustellen- Absicherungsanhänger, kipp-Lkw und
Mischmachine, Kompressor und 2 figuren

NEW

CA 25

STAR FORCE

9210 9210 9210 9210
F10 FORCE CRUISER
14.5 × 6 × 8cm

9211 9211 9211 9211 9211
F11 FORCE INTERCEPTOR
19.5 × 12 × 6cm

9220 9220 9220 9220
F20 FORCE VOYAGER
18 × 11 × 8.5cm

9230 9230 9230 9230
F30 FORCE SCOUT
14.5 × 6 × 8cm

9221 9221 9221 9221 9221
F21 FORCE COMMANDER
21.5cm

9240 9240 9240 9240 9240
F40 STRIKEFORCE BOX SET
38 × 25.5 × 9cm

9249 FORCE ACCESSORIES 9249
FORCE ACCESSOIRES
FORCE ZUBEHÖRPACKUNG
10 × 10 × 4cm

9247 9247 9247
F47 CYBERTRON & RIDER
15cm

FORCEGARDS
9200 COUNTER PACK 42 MODELS

FORCE CYBORGS
9201 COUNTER PACK 48 MODELS

9241 9241 9241 9241
F41 FORCE STATION
60 × 41cm

FORCE STATION WITH DECALS AND COMPONENTS READY TO ASSEMBLE
STATION FORCE LIVRÉE AVEC DES ACCESSOIRES PRÊTS A ASSEMBLER COMPREND
FORCE WELTRAUMSTATION MIT ABZIEHBILDERN UND ZUBERÖRTEILEN ZUM ZUSAMMENBAUEN

STAR RAIDERS

9270 9270 9270 9270
R70 ORBITAL RAIDER
18 × 11 × 8.5cm

9271 9271 9271 9271
R71 MAULER RAIDER
21.5cm

9260 9260 9260 9260
R60 WINGED RAIDER
21.5 × 18 × 10cm

9280 9280 9280 9280
R80 DART RAIDER
10.5 × 7.5 × 5cm

9272 9272 9272 9272
R72 LASER RAIDER
17.5 × 12 × 9cm

9299 RAIDER ACCESSORIES 9299
RAIDER ACCESSOIRES
RAIDER ZUBEHÖRPACKUNG
10 × 10 × 4 cm

9290 9290 9290 9290 9290
R90 PLANET RAIDERS BOXED SET
38 × 25.5 × 9cm

TERROR RAIDERS
9252 COUNTER PACK 42 MODELS

RAIDERS
9250 COUNTER PACK 48 MODELS

MUTANT RAIDERS
9251 COUNTER PACK 42 MODELS

9297 9297 9297
F97 MUTERON & RIDER
15cm

9291 9291 9291 92
R91 RAIDER STATION
60 × 41cm

RAIDER STATION WITH DECALS AND COMPONENTS READY TO ASSEMBLE
STATION RAIDER LIVRÉE AVEC DES ACCESSOIRES PRÊTS A ASSEMBLER COMPREND
RAIDER WELTRAUMSTATION MIT ABZIEHBILDERN UND ZUBEHÖRTEILEN ZUM ZUSAMMENBAUEN

9434 Farm Tractor and Mini Trailer
Tracteur Agricole et Remorque Mini
Farm-Traktor und Mini-Anhänger
18.5 cm

NEW

NEW

9514 Massey Ferguson
Tractor and Yardscraper
Tracteur avec lame de déblayage
Traktor mit Hofreinigungsgerät
14 cm

9422 Farm Tractor
Tracteur Agricole
Farm-Traktor
11 cm

9435
Farm Tractor and Plough
Tracteur Agricole et Charrue
Farm-Traktor und Pflug
16 cm

NEW

NEW

9515 Volvo BM Valmet 805 Tractor
Tracteur Volvo BM Valmet 805
Volvo BM Valmet 805 Traktor

9517 Massey Ferguson MF 2680
Double Rear wheeled Tractor
Tracteur à deux roues arrière motrices
Traktor mit Doppelhinterrädern
16 cm

9518 Renault TX 145-14 Turbo Tractor
Tracteur Turbo Renault TX 145-14
Renault TX 145/14 Turbo Traktor
15 cm

9520 Massey Ferguson MF 2680 Tractor
16 cm

NEW

9522 Renault Double Rear wheeled Tractor
Tracteur à deux roues arrière motrices
Traktor mit Doppelhinterrädern
15 cm

9523 Ford TW20 Tractor
12.5 cm

9525 Mercedes-Benz Tractor
14 cm

9526 Deutz Tractor
12.5 cm

9528 Fiat Tractor
12.5 cm

9530 Deutz Eight Wheeled Tractor
Tracteur à huit Roues
Traktor mit 8 Rädern
12.5 cm

9597
Mercedes-Benz Tractor with detachable Tipping Hopper
Tracteur avec Semoir Basculant détachable
Traktor mit abnehmbarem kipp-Fülltrichter
22.5 cm

9570 Massey Ferguson
Combine Harvester
28 cm

9575 New Holland
Combine Harvester
28 cm

9576
'Corn King' Combine
Harvester with Maize head
Moissonneuse Batteuse pour Maïs
Mähdrescher mit Maiskopf
29.5 cm

9511 Helicopter Crop Spray
Helicoptère Arroseur de Récolte
Hubschrauber mit Feildspritze
21.5 cm

NEW

9512 Farm Land Rover
12.5 cm

9513 Sanderson's Rough Terrain Fork Lift Truck
Elévateur tout Terrain
Geländegabelstapler
17 cm

NEW

9519 J.C.B. "Loadall"
22 cm

9583 Magirus Deutz, Iveco
Tipper Truck
Camion à benne basculante
kipp-LKW
28 cm

9580 Magirus Deutz, Iveco
Animal Transporter
Porteur Routier
Tiertransporter
28 cm

9604 Milk Transporter
Camion transport de Lait
Milchtransporter
23 cm

LEYLAND
MILK
BTN 132

9533 Moheda Log Transporter with Logs
18 cm
9534 Krone Round Bale Wagon
25 cm
9532 Round Baler
13 cm
NEW
9536 Rear Mounted
Digger
20 cm
9537 Vicon Towed
Vari-Spreader
13.5
9540 Manure Spreader
16 cm
9539 Animal/Bale
Transporter
6 cm
9538 Vicon Vari-Spreader
5.6 cm
9535 Faun Potato Harvester
16 cm
9554 "Kverneland" Vari-width Plough
28 cm
9555 Animal Trailer
16.5 cm
9556 New Holland Baler
13.5 cm
9577 Massey Ferguson 130 seed Drill
14 cm
9557 Bale Sledge
9561 Bomford Heavy Cultivator
9.5 cm
9562 'Rice' Double Horsebox
14 cm
9574 Front Loader System
15 cm
9559 Yardscraper with man
16 cm
9542 Forage Harvester
15.8 cm
9543 Push-Off Buck Rake
6.5 cm
9545 Transporter
4 cm
9541 "Setrite"
Potato Planter
8 cm
9551 Mini Trailer
9 cm
9549
Kidd Roller
10 cm
9546 Ploughs
11 and 5.5 cm
9547 Wright Rain Hose
Drum Irrigator
19 cm
9552 "Cooper" Folding
Disc Harrow
19 cm
9550 Fold-up Cultivator 20 cm
9558 8-Wheeled Trailer
16 cm
9572 Massey Ferguson Trailer
14 cm
9578 Loader Wagon
22 cm
9568 Howard Rotary
Manure Spreader
14 cm
9565 Tipping Trailer
11.5 cm
9579 Fyson Elevator
29 cm
BAUER
9563 Bauer Vacuum Tanker
23 cm

9584 Ford Tractor and Front Loader System
25 cm

9598 Ford Tractor and Rear Digger
29 cm

9606
Massey Ferguson Tractor
and Rear Dump
32 cm

9607 Renault Tractor and
Vari Spreader
28.5 cm

9605 Massey Ferguson Tractor and Vacuum Tanker
35 cm

9589 Deutz Tractor and Implements Set
Tracteur et Matériel Agricole
Traktoren-und Geräte-Set

9630 Harvest Time Boxed Set
Le temps de Moissons Presentoir
Ernteziet Verkaufspackung

NEW

9591 Fiat Tractor and Implements Set
Tracteur et Matériel Agricole
Traktoren-und Geräte-Set

NEW

9631 Animal Transporter Boxed Set
Transporteur d'Animeaux
Tiertransporter

NEW

9632 Massey Ferguson Collection Boxed Set
Collection Massey Ferguson
Massey Ferguson Sortiment

9609 Volvo BM Valmet 805 Tractor and Log Transporter **9609**
Tracteur avec Transporteur de Billes de bois
Volvo Traktor und Holztransporter
12.5 cm

9608
Deutz Tractor and
Round Baler
25.5 cm

NEW

9613 Deutz with Front
Loader, Rear Digger
35 cm

NEW

9612
Land Rover and Double
Horsebox with Horse
Land Rover at Box double
avec Cheval
Land-Rover und
Pferdeanhänger mit Pferd
20 cm

NEW

9614
Renault Tractor and
Animal Trailer
Tracteur et remorque
pour Betail
Traktor und
Tiertransportanhänger
31.5 cm

4711 Model Farmyard The selection of farm animals included in this set is subject to variation.
Cour de Ferme Modèle réduit. Le choix d'animaux de ferme compris dans cet assortiment est sujet à modification.
Modell-Bauernhof. Die Auswahl der Farmtiere ist nicht in allen Sets gleich
62 × 44 cm

4708 Farm Building 62 Pieces
Batiment de Ferme
62 Pièces
Farmgebäude
62 Teile

4709 Livestock Building
48 Pieces
Etables 48 pièces
Stall 48 Teile

4703
2 Shelters with
Animals
2 Abris avec
Animaux
2 Ställe mit
Tieren

4707
Pig Sty
Porcherie
Schweinestall

1806 Silver Birch Tree
Bouleau argenté
Silberbirke
19.7 cm

1808 2 Weeping Willows
2 Saules Pleureurs
2 Trauerweiden
10 cm

1822 Oak Tree
Chéne
Eiche
21.5 cm

1716 Animal Pens

1717 Water Trough
5 Metal Hurdles

1715 Feed Manger

1727 Fence

1728 6 Metal Hurdles

1726 Stone Wall

1742 6 Hay Bales

1740 9 Milk Churns

1730 4 Hedges

1743 4 Round Hay Bales

1741 12 Sacks

1731 Farm Gate

2079 Female Rider

2076 Rider Cantering

2080 Young Rider

2078 Male Rider

2081 Boy or Girl Rider on Shetland Pony

2062 Farmer's Wife

2063 Farmer's Daughter

2065 Dairyman

NEW

2045 Shepherd

1746 Scarecrow

2052 Land Girl

2061 Farmer

2064 Farmer's Son

2066 Farm Labourer

NEW Boxed Set
7153 Farm Family 7 models

Horses for Working

2101 2104 2108

Horses for Riding

2105 2106 2113 2114 2122 2126 2121

Friesian Dairy Cattle

2131 2132 2133

Channel Island Dairy Cattle

2136 2134 2139 2137 2151 2152 2159

2143 2144 2145

Charolais Beef Cattle

2161 2162 2163

Hereford Beef Cattle

2171 2172 2181 2182 2189

Saddleback and Large White Pigs

2201 2202 2203 2207 2208 2216

Kerry Hill and Oxford Down Sheep

2230 2231

Goats

2221

Sheepdog

2246 2247 2249 2250 2276 2277

Ducks, Hens and Geese

7160 6 Farm Bubble Packs with different contents

6 Cartes Blister "Ferme" Avec 6 assortiments différents

6 Blisterkarten Farm-Tiere, jede mit verschiedenem.

SILVER KNIGHTS

NEW

7740 7774 7775 7772 7778

7787 Catapult with 4 Silver Knights

7785 Balista with 4 Silver Knights

STORM KNIGHTS

NEW

7771 7776 7777 7773 7780

7788 Catapult with 4 Storm Knights

7786 Balista with 4 Storm Knights

Boxed Sets Verkaufspackungen Présentoirs

7774 Silver Knights
7775 Silver Knights
7776 Storm Knights
7777 Storm Knights

NEW

7778 Silver Knights
7780 Storm Knights

NEW

7790 Balista and Catapult with 8 Silver Knights

7791
Medieval Castle with Silver Knights
Chateau médieval avec Chevaliers d'Argent
Mittelalterliche Burg mit silbernen Rittern

NEW

7439 Confederate Cavalry

7440 Confederate Infantry

7449 Federal Cavalry

7450 Federal Infantry

7489 7th Cavalry

7490 7th Cavalry

Boxed Sets / **Présentoirs** / **Verkaufspackungen**

7 dismounted models / 7 Figurines a Pied / 7 Figuren zu Fuss — 28 × 7 × 5 cm

7426 Confederate Infantry Set
Infanterie Sudistes
Sudstaatler-Infanterie

7456 Federal Infantry Set
Infanterie Nordistes
Nordstaatler-Infanterie

7496 7th Cavalry
7 ème Cavalerie
7 Kavallerie

Boxed Sets / **Présentoirs** / **Verkaufspackungen**

2 mounted, 3 dismounted / 2 Figurines à cheval, 3 à pied / 2 Figuren zu Pferd, 3 zu Fuss — 28 × 10 × 5 cm

7428 Confederate Set
Sudistes
Sudstaatler-Kavallerie

7458 Federal Set
Nordistes
Nordstaatler-Kavallerie

7498 7th Cavalry
7 ème Cavalerie
7 Kavallerie

7539 Indians

7549 Apaches

7639 Cowboys

7540 Indians

7550 Apaches

7650 Cowboys

7670 Cowboys

Boxed Sets
2 mounted, 3 dismounted models
Présentoirs
2 Figurines à cheval, 3 à pied
Verkaufspackungen
2 Figuren zu Pferd, 3 zu Fuss
28 × 10 × 5 cm

Boxed Sets
7 dismounted models
Présentoirs
7 Figurines à pied
Verkaufspackungen
7 Figuren zu Fuss
28 × 7 × 5 cm

7548 Indians

7546 Indians

7658 Cowboys

7656 Cowboys

9761 Hughes 300C Helicopter
2 men and casualty. Rotating blades, hoist and 2 litters.
Helicoptere 2 hommes et 1 blesse. Pales rotatives, treuil et 2 brancards.

Hubsdchrauber mit 2 Figuren uns Verwundeter, drehbare Rotoren, Hebevorrichtung und 2 Tragbahren.
21.5 cm

These Models will float in water
Ces modèles flottent sur l'eau
Diese Modelle schwimmen im Wasser

4302
2-Man Submarine
Sous-marin de poche
2 Mann U-boaot

4312
British Assault Craft
Canot d'assaut Britannique
Englisches Sturmboot

9783 German Scout Car
Voiture blindée allemande
VW Kübelwagen
13 cm

9786 U.S. Jeep
11 cm

9780 Military Land-Rover
11.5 cm

NEW

9732
German Field Gun
Canon Allemand
Deutsches Feldgeschütz
16 cm

9704 25-Pounder Gun
Obusier de 25
25pfünder Haubitze

9720 B.A.T. Gun
Canon Antichar
Panzerabwehrkanone

9791 Spare Ammunition
Plastic Shell
Use with Guns No. 9704, 9720, 9732

9791 Munitions de reserve
Obus plastique
Utilise Canons No. 9704, 9720, 9732

9791 Ersatzmunition
Plastikgranate
Zur Verwendung mit Kanone Nr. 9704, 9720, 9732

9787
Army Land-Rover and Gun Set

9788
German Scout Car and Gun Set

6300 Paratroopers
Parachutistes
Fallschirmjäger

6320 Marine Commandos
Commandos Marines
Marine Sondereinheiten

6330 S.A.S.
Commando Parachutistes
Luftwaffen Sondereinheit

299
Sentry Box

7340 U.S. Infantry

7250 Scots Guards

7333
German Mortar
Mortier Allemande
Deutscher Granatenwerfer

7334 U.S. Recoilless Rifle
Fusil U.S. sans recul
U.S. Granatenwerfer

7342 British Infantry

7350 German Infantry

7380 German Infantry

6316 Paratroopers

6336 S.A.S.

7256 Scots Guards

7346 U.S. Infantry

7347 British Infantry

7356
German Infantry

9611 Hughes 300C Helicopter with 2 men.

9691 Police Land-Rover

NEW

NEW

9692 Police Frogmen

BRITAINS 1:32 SCALE MODELS
This diagram shows at a glance the scale of models produced by Britains Ltd. The measurement given is that of an average man standing erect without headgear. All models illustrated in this catalogue are proportioned to this basic 1:32nd scale.
The scenic illustrations in this catalogue show the value of constant scale when combining models of different series. In addition to realism and for extra play value, models of a mechanical nature are designed to function in a similar manner to their life-size counterparts.

MODÈLES RÉDUITS BRITAINS À L'ÉCHELLE DE 1/32ÈME
Ce schéma illustre l'ensemble de l'échelle des modèles réduits produits par Britains Ltd. La dimension prise est celle d'un hommemoyen se tenant debout, tête nue. Les dimensions de tous les modèles réduits illustrés dans le catalogue sont fondées sur cette échelle de base au 1/32ème.
Les illustrations de tableaux dans ce catalogue montrent l'importance d'une échelle constante lorsque l'on veut mettre ensemble des modèles de séries différentes. Pour accroitre le réalisme et l'intérêt que peuvent susciter les modèles réduits lorsque l'on joue, les modèles de nature mécanique sont destinés à fonctionner de la même manière que leur équivalent en grandeur nature.

BRITAINS MODELLE MAßSTAB 1:32
Dieses Diagramm zeigt auf einen Blick den Maßstab der von Britains Ltd. hergestellten Modelle. Die angegebene Abmessung ist die eines aufrechtstehenden Mannes ohne Kopfbedeckung. Alle in diesem Katalog abgebildeten Modelle sind entsprechend dem grundlegenden Maßstab 1:32 hergestellt.
Die szenischen Abbildungen in diesem Katalog zeigen den Wert eines konstanten Maßstabes, wenn Modelle aus verschiedenen Serien kombiniert werden. Zusätzlich zu Realismus und besonderem Spielwert finden wir bei den mechanischen Modellen noch eine Bauweise, die es ihnen ermöglicht, ähnlich ihren lebensgrossen Gegenstücken zu funktionieren.

BRITAINS

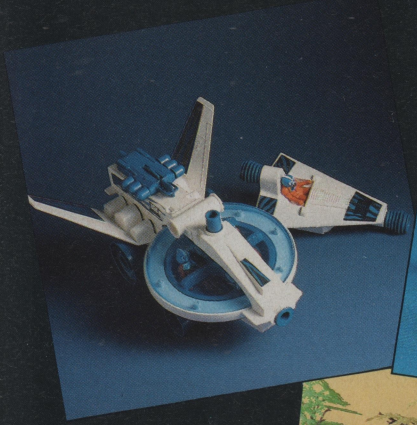

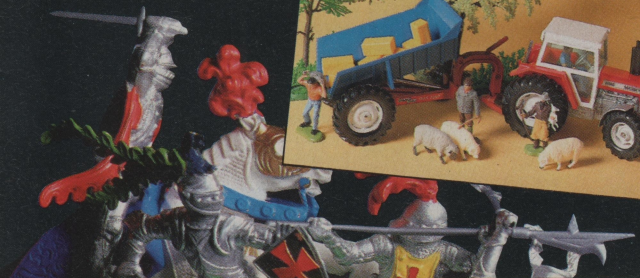

Britains Limited, Blackhorse Lane, Walthamstow, London E17 5QD.
Telephone 01-527 0041.
Telex 897916.
Telegrams and Cables: Britains London E17.
© Britains 1986. Cat. Ref No 8. 141st Edition.

A Member of the Engineering Division of Dobson Park Industries Plc.

Britains Toys conform to The Toys (Safety) Regulations 1974 No 13647 and BS 5665: and are subject to Patents and Registered Designs. Right is reserved to amend specification without prior notice.

Les jouets Britains sont conformes aux normes de sécurité relatives aux jouets de 1974 No 1367 et à la norme britannique 5665: et sont assujettis aux Brevets et Modèles Déposés et le Droit de modifier les spécifications sans avis préalable est réservé.

Britains Spielzeuge entsprechen den Spielzeug-(Sicherheits-) Vorschriften 1974 No 1367 sowie der Britischen Norm 5665 und stehen unter Patent- und Gebrauchsmusterschutz. Das Recht auf Spezifikationsabänderung ohne vorherige Ankündigung bleibt vorbehalten.

Printed by HunterPrint Group Plc